14è Congrés

PSIB
PSOE

Espais del Congrés

27 i 28 de nov

FÀBRICA RAMIS

Inca

Recorda

1,5m

Respecta la distància de seguretat

Utilitza la teva mascareta

Renta't les mans sovint

Mapa

PLANTA BAIXA

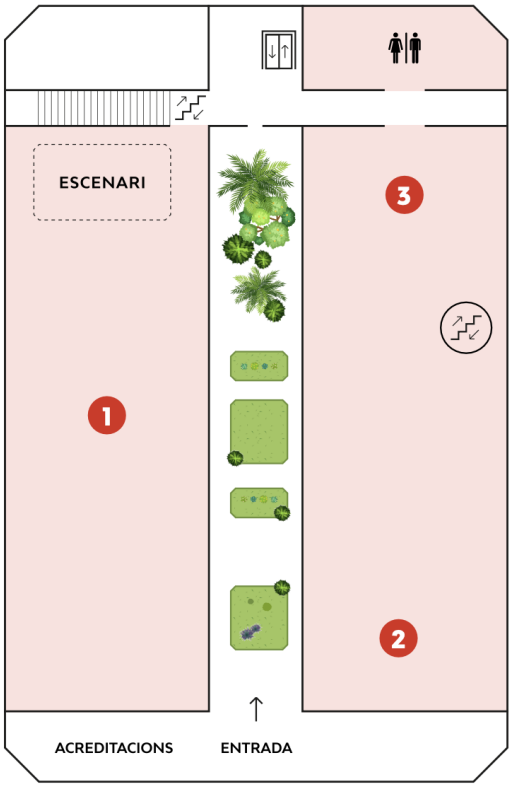

PLANTA 1

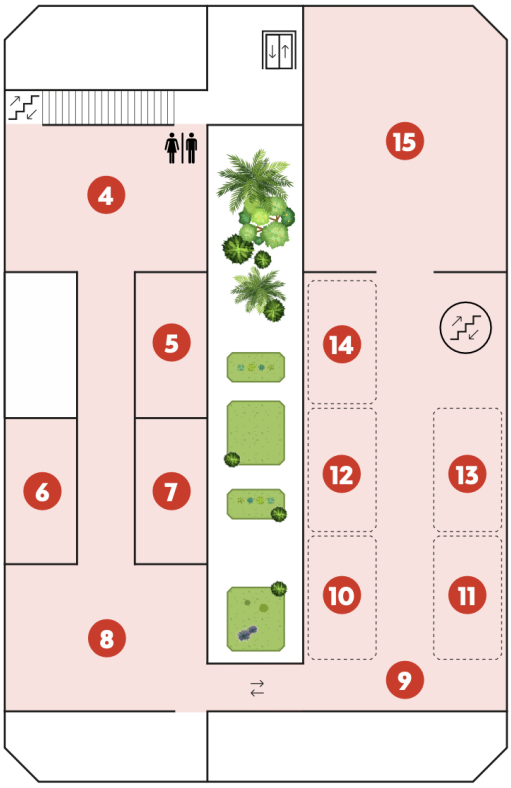

Fàbrica Ramis, Inca

DISPOSICIÓ ESPAIS

1. Sala plenari
2. Cafeteria
3. Zona de descans
4. L'Històric
5. Comissió 2
6. Comissió 1
7. Sostenibilitat - JSIB
8. Entitats socials
9. Diàlegs amb...
10. Feminisme
11. Espai Miracle!
12. El futur d'Europa
13. Canal PSIB
14. LGTBI+
15. Comissió 3

ENTRADA

A l'entrada de la fàbrica, trobaràs dues paradetes on podràs recollir la teva acreditació com a delegat/da, convidat/a o premsa. També estarà habilitada com a zona de descans exterior on poder trobar-te amb companys i companyes.

Aquí et podràs fer la teva primera foto de Congrés!

JARDÍ

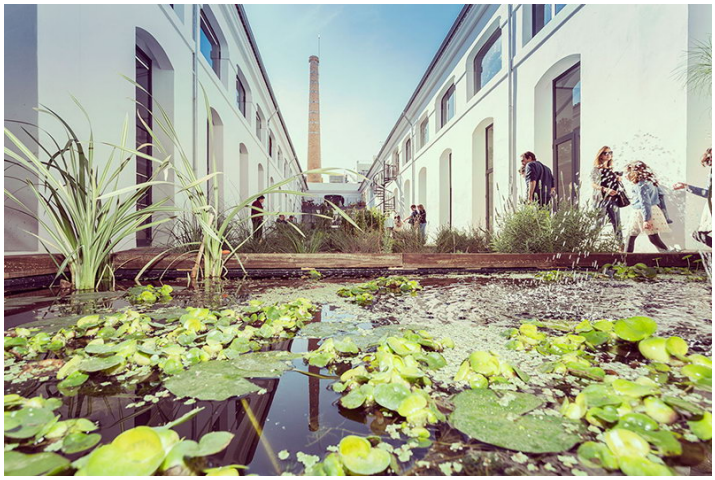

El jardí serà el vincle de connexió entre totes les sales de la fàbrica.

2-3 CAFETERIA/ESPAI DE DESCANS

Zona per a descansar, poder fer un cafè o un refrigeri mentres parles amb els teus companys i companyes. Aquí dinarem de variat del Celler de Ca n'Amer. A més, durant tota la jornada hi haurà servei de bar i cafeteria.

1 SALA AUDITORI

En aquest espai és on es reunirà el plenari del congrés i a més, on se celebraran les activitats més importants com l'obertura i la cloenda, o els col·loquis. Aquí tens la programació d'aquest espai:

- **Dissabte a les 10 h: Inauguració del Congrés.**
- **Dissabte a les 16:30 h: Nous Valors per un nou temps: una transició justa** amb:
    - Luisa Carcedo, diputada al Congrés de Diputats i exministra de Sanitat del Govern d'Espanya.
    - Marc Pons, secretari de Transició Ecològica Justa i la Preservació de la Biodiversitat de la Comissió Executiva Federal.
    - Iago Negueruela, conseller de Model Econòmic, Turisme i Treball del Govern de les Illes Balears.
    - Modera: Susana Mora, secretària general de la Federació Socialista de Menorca i presidenta del Consell Insular de Menorca.
- **Dissabte a les 17:30 h: Economia: motor de transformació social** amb
    - Carles Manera, catedràtic d'història econòmica i conseller del banc d'Espanya.
    - Patricia Blanquer, secretaria d'Indústria, Comerç i Turisme i diputada al Congrés de Diputats.
    - Ferran Navinés, doctor en economia per la Universitat de Barcelona.
    - Modera: Rosario Sánchez, consellera d'Hisenda i Relacions Exteriors del Govern de les Illes Balears.
- **Dissabte a partir de les 19 h: Dictamen de la ponència i votació.**
- **Diumenge a les 10:30 h: Eix Mediterrani: treballam pel que ens uneix** amb
    - Ximo Puig, secretari general de PSPV-PSOE i president de la Generalitat Valenciana.
    - Salvador Illa, Primer Secretari del PSC.
    - Modera: Catalina Cladera, secretària general electa de la Federació Socialista de Mallorca i presidenta del Consell Insular de Mallorca.
- **Diumenge a les 12 h: Cloenda del Congrés.**
    - Santos Cerdán, secretari d'organització del PSOE.
    - Francina Armengol, secretària general del PSIB-PSOE i presidenta del Govern de les Illes Balears.

PHOTOCALL

Espai on et podràs fer fotografies i recollir-les electrònicament. Des de l'organització habilitarem un formulari d'accés a una carpeta Drive on podràs trobar totes les fotos.

8 ESPAIS ENTITATS

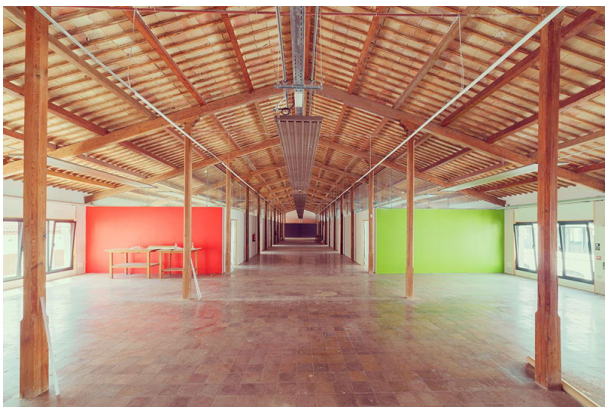

Les entitats i organitzacions socials són un instrument essencial per a la transformació. En aquest espai ens explicaran la seva tasca i ens convidaran a participar-hi activament.

ENTITATS:

- UGT
- Alianza por la Solidaridad
- SOS Mamás
- Sonrisa Médica

- **Dissabte a les 18:30 h, taller sobre els ODS i la seva aplicació pràctica a través de la participació ciutadana amb**
    - Blanca Mingo, coordinadora de projectes a Alianza por la Solidaridad

4 ESPAI DE L'HISTÒRIC

L'espai de l'Històric té com a objectiu salvaguardar les històries de totes i tots els que han format part d'aquests 142 anys del Partit Socialista. És l'espai on es recupera la memòria del nostre partit centenari. Un lloc on posar en valor el que hem estat i el que som. Per fer-ho hi haurà exposades peces del nostre arxiu històric. A més, durant tota la jornada es reproduiran peces audiovisuals com el documental del 23F, spots de campanyes electorals o material electoral.

- **Dissabte a les 19 h, presentació del llibre "Jaume Garcia Obrador, La causa militar contra el president de la Diputació de Balears" de Manel Suárez.**

5-6-15 SALES COMISSIONS

Sales destinades a celebrar les comissions on es debatrà la ponència marc 14è Congrés del PSIB-PSOE. S'han presentat 376 esmenes i realitzarem el debat en 3 comissions:

Comissió 1- Sala. 6 - Esmenes a l'eix 2
Comissió 2- Sala 5 - Esmenes a l'eix 3
Comissió 3- Sala 15 Esmenes a la introducció, Eix 1, Eix 4 i Estatuts.

7 ESPAI DE SOSTENIBILITAT - JSIB

L'emergència climàtica és el principal repte que afrontam com a societat en els pròxims anys. Aquest espai, liderat per les JSIB, és una experiència sensorial que no deixarà a ningú indiferent.

14 ESPAI LGTBI+

Aquest és l'espai de la diversitat i dels drets i llibertats de les persones LGTBI+. Derrocam els discursos de l'odi per construir unes Illes Balears més diverses. Contra l'odi, cap passa enrere.

Aquí et podràs fer una foto!

12 ESPAI EL FUTUR D'EUROPA

L'espai d'Europa està dedicat a reflexionar, debatre i compartir idees sobre l'Europa que volem. Descobreix què s'està fent i participa de la Conferència sobre el Futur d'Europa.

Aquí et podràs fer una foto!

10 ESPAI FEMINISME

Aquest espai ens proposa un viatge per la història, on les protagonistes són les primeres socialistes feministes. Ens parlen del sufragi femení i altres drets adquirits que podem tenir avui en dia gràcies al compromís d'aquestes històriques.

Aquí et podràs fer una foto!

13 CANAL PSIB

Aquest és l'espai d'actualitat i de col·loqui mitjançant breus entrevistes i taules rodones amb alguns dels protagonistes del 14è Congrés del PSIB-PSOE. Segueix el nostre contingut al canal de Youtube del PSIB-PSOE.

11 ESPAI MIRACLE!

La transformació digital ha arribat al PSIB-PSOE. En aquest espai es fan formacions i tallers, i posam en valor la nostra seu virtual: Miracle! És l'espai per connectar i connectar-se: una nova manera de fer política.

9 DIÀLEGS AMB...

A l'Espai Diàlegs, els nostres convidats i convidades reflexionen i comparteixen opinions sobre eixos transversals de l'ADN socialista. A més, a les masterclass de 15 min tractarem temes molt concrets d'actualitat. La programació és la següent:

- Dissabte a les 14 h: **Diàleg** sobre el Futur d'Europa amb
    - Francisco Aldecoa, president del Consejo Federal Español del Movimiento Europeo i membre i portaveu de la Societat Civil Espanyola a la Conferència del Futur d'Europa.
    - Alícia Homs, eurodiputada, presidenta dels Joves Socialistes Europeus i membre de la conferència del futur d'Europa
- Dissabte a les 14:30 h: **Diàleg** "Abolir és alliberar"
    - Valentina Milano, doctora en dret per la Universitat de les Illes Balears.
    - Mercedes Garrido, consellera de Presidència, Funció Pública i Igualtat del Govern Balear.

- Dissabte a les 15 h: **Diàleg** "El dret a ser"
    - Arnau Ramírez, secretari d'LGTBI del PSC i diputat al Congrés de Diputats.
    - Ana Juan, presidenta del Consell Insular de Formentera.

A les 15:30 presentació de les Masterclass a càrrec de Josep Marí "Agustinet", secretari general de la Federació Socialista d'Eivissa i conseller de Mobilitat i Habitatge del Govern de les Illes Balears.

- Dissabte a les 15:30 h: **Masterclass** "Nous drets"
    - Luisa Carcedo, diputada al Congrés de Diputats i exministra de Sanitat del Govern d'Espanya.
- Dissabte a les 15:45 h: **Masterclass** "Superpoblació"
    - Rosario Sánchez, consellera d'Hisenda i Relacions Exteriors del Govern de les Illes Balears.
- Dissabte a les 16 h: **Masterclass** "Economia circular"
    - Carles Manera, catedràtic d'història econòmica i conseller del banc d'Espanya.
- Dissabte a les 16:15 h: **Masterclaas** "Llibertat vs Estat del Benestar"
    - Ferran Navinés, doctor en economia per la Universitat de Barcelona.
- Diumenge a les 9:45 h: **Diàleg** invers
    - Víctor Camino, secretari general electe de Juventudes Socialistas de España.
    - Ares Fernández, secretari general de les Joventuts Socialistes de les Illes Balears.

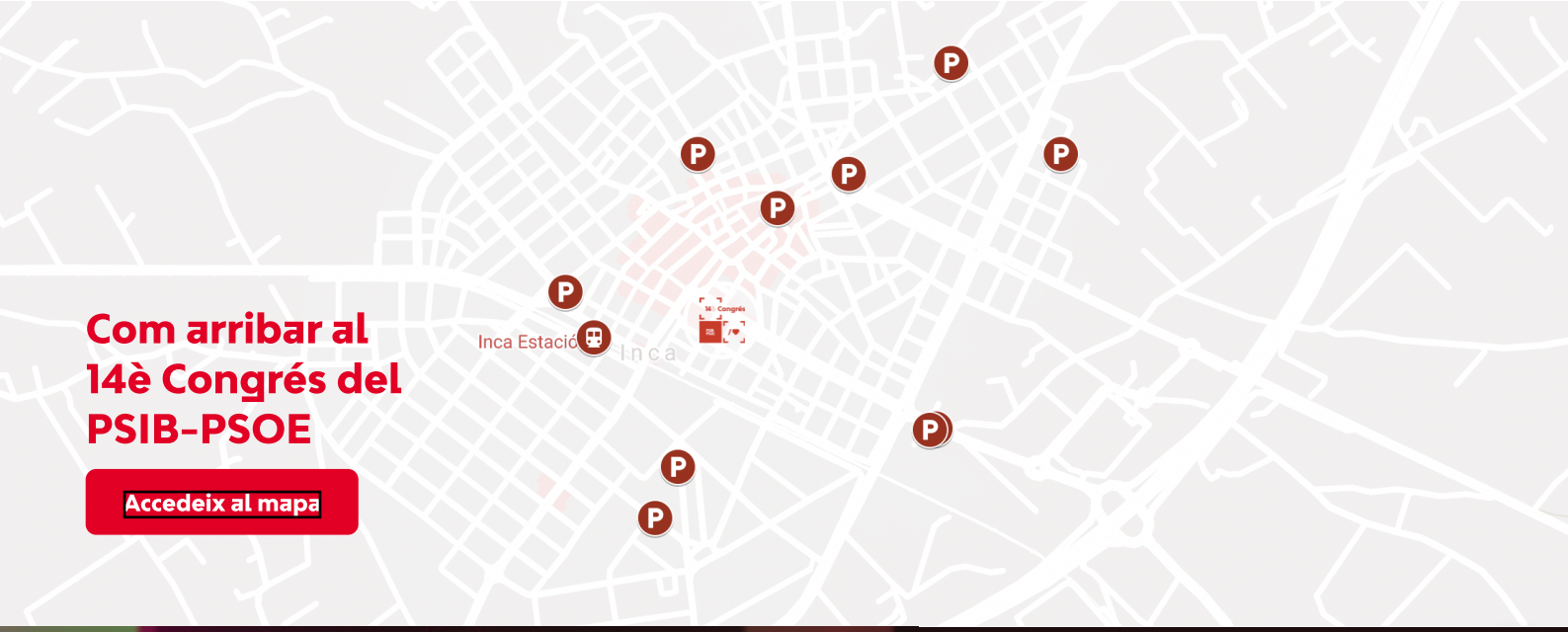

Com arribar al 14è Congrés del PSIB-PSOE

Accedeix al mapa

14è Congrés PSIB-PSOE

Escolta la banda sonora que ens acompanyarà els pròxims 27 i 28 de nov a Inca

Let's dance!

i he al·lucinat que per ser militants tenim accés a una app 15:18

Ja, és una passada 15:19

L'acaben de llençar 15:19

Una nova manera de fer política 15:19

com? 15:19

L'slogan de Miracle! 15:19

ah, ja... 15:19

però no sé molt bé què significa 15:19

És accessibilitat i transparència 15:20

Recursos i proximitat 15:20

I ara, amb la creació de l'aplicació, ho podem tenir a la butxaca 15:20

App Store

Google Play

Si vols assistir com a convidat apunta't aquí

Inscripció

Visita la web del congrés